

La liste noire des usines à risques

En raison d'incidents réguliers, treize sites sont pointés du doigt par le ministère de la Transition écologique. Ils ont jusqu'à fin 2022 pour se mettre en conformité.

ERWAN BENEZET

TOUT SAUF UN hasard du calendrier. La mise sous « vigilance renforcée » de 13 sites industriels intervient une semaine après la mise en examen de la société Lubrizol, dont le site et celui des entrepôts de Normandie Logistique à Rouen avaient été ravagés par un incendie dans la nuit du 26 septembre 2019. « Même si globalement, nous estimons que la sécurité des sites industriels est satisfaisante, nous avons constaté qu'une minorité d'entre eux faisaient l'objet d'incidents réguliers et de non-conformités récurrentes », déplore-t-on dans l'entourage de Barbara Pompili, la ministre de la Transition écologique.

Pour Simon de Carvalho, président de l'Association des sinistrés de Lubrizol, « il va en falloir, un paquet de mesures, pour rattraper notre retard dans ce domaine ». Concrètement, les six entreprises auront jusqu'au 31 décembre 2022 pour se mettre en conformité.

La multinationale Lactalis incriminée

Et si elles ne le font pas, que risquent-elles ? « D'abord de devoir affronter les questions des médias et des riverains, reprend-on au cabinet de la ministre. Mais aussi, d'être soumises à une mise en demeure, voire une amende, des astreintes journalières, et jusqu'à la suspension du site. » Parmi les entreprises

Les 13 sites industriels placés sous vigilance renforcée

par les pouvoirs publics

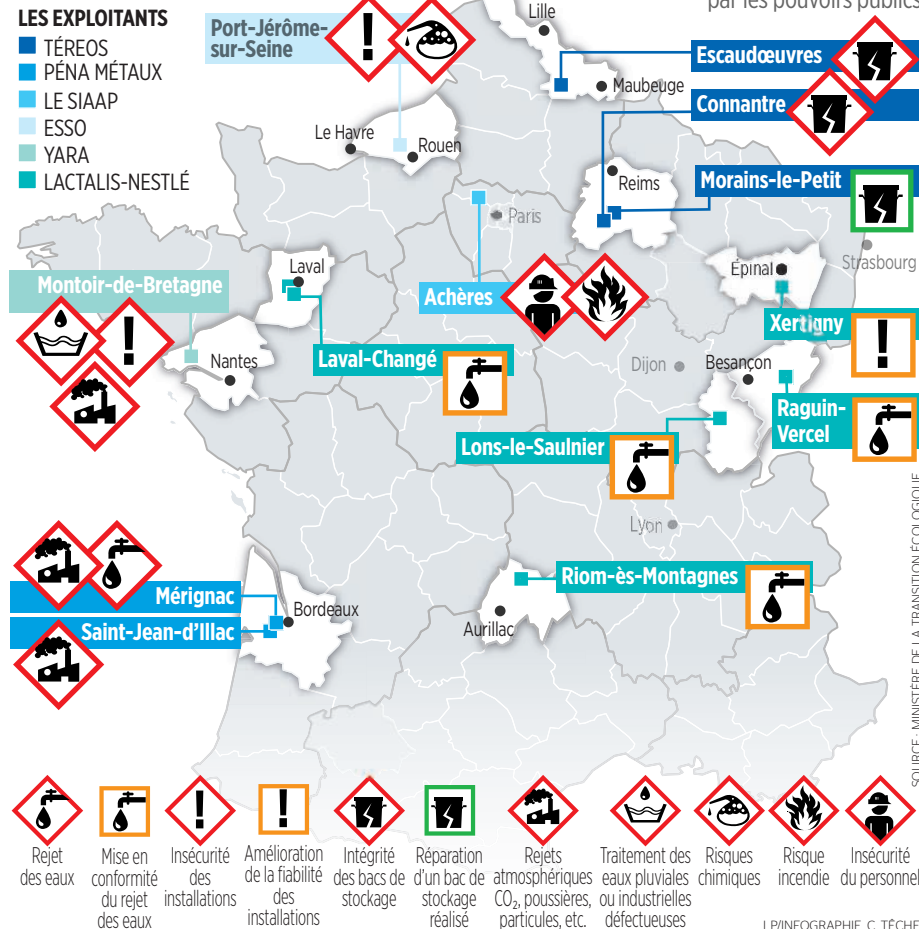

concernées, la multinationale Lactalis, spécialiste des produits laitiers, qui totalise pas moins de cinq sites incriminés. « Nous avons 66 sites en France, rappelle Christophe Piednoël, porte-parole du groupe. 45 millions d'euros

vont être dépensés dans les cinq prochaines années la protection de l'environnement, et notamment nos stations d'épuration. »

Autre industriel pointé du doigt : Pena, spécialisé dans le retraitement des métaux,

dont deux sites, à Mérieux et Saint-Jean-d'Ilac (Gironde), ne respecteraient pas les normes en matière de rejets dans l'environnement. Le Siaap (Syndicat interdépartemental pour l'assainissement de l'agglomération parisienne)

est également mis en cause pour des « risques d'incendie », touchant à la « sécurité du personnel » ou la « sécurité générale », sur son site d'Achères (Yvelines).

Le groupe pétrolier Esso, le sucrier Tereos ou le producteur d'engrais Yara sont également inscrits sur cette « liste noire ».

259 incidents survenus en 2020

« On peut quand même s'étonner qu'il faille en passer par une communication d'un ministère, et la publication d'une liste noire, pour espérer voir ces industriels prendre des mesures qui rentrent dans le cadre d'une réglementation par ailleurs extrêmement stricte », remarque Marie-Claude Desjeux, présidente de l'association FenVac (Fédération nationale des victimes d'attentats et d'accidents collectifs), qui s'est portée partie civile dans le procès Lubrizol. Comme si le « name and shame » (littéralement « nommé et couvert de honte »), du nom de la pratique très anglo-saxonne, représentait l'ultime recours pour inciter certains industriels à rentrer dans les rangs.

Dans un rapport en date du 22 juin dernier, que nous avons pu consulter, le CSPRT (Conseil supérieur de la prévention des risques technologiques) liste le nombre d'accidents survenus en 2020 en France sur des sites Seveso : 259 incidents, 74 accidents et 6 accidents majeurs.

PAIEMENT

Boosté par le Covid-19 et par l'élévation du plafond (de 30 à 50 €), le paiement sans contact est désormais privilégié par les Français. Il représente désormais la moitié des transactions réalisées, contre un tiers avant la crise sanitaire, a relevé hier la Banque de France. Le taux de fraude au paiement sans contact a aussi baissé (à 0,013 %), atteignant « son plus bas historique ».

PÉTROLE

Les prix du pétrole continuent de grimper. Hier, la référence américaine, le WTI (brut) destiné à être livré en août, a dépassé 76,90 \$ pour la première fois depuis novembre 2014, atteignant 76,98 \$. En cause, notamment, le désaccord des membres de l'Organisation des pays exportateurs de pétrole (Opec) et de leurs alliés dans l'accord Opec+ qui pourrait entraîner une offre limitée du cartel dans les prochains mois.

SÉANCE DU MARDI 06 JUILLET 2021

CAC 40

6 507,48 POINTS

CHANGES	dern.€	% Var.	préc.€
États-Unis USD	0,8455		0,8432
PETROLE			
Baril de Brent (163,66L)	75,72 \$	-1,79%	
OR	1 806,90 \$		
Lingot 1kg	286,00 €		
Napoléon			

VALEUR DU MOMENT

Libellé	dern.	% Var.	% an
Accor	32,09	-0,50	+8,41
ADP	113,40	-0,22	+6,88
Airbus Group	110,88	-1,95	+23,50
Air France - KLM	4,15	-1,80	-18,91
Air Liquide	147,06	-0,24	+9,54
Albioma	34,96	+0,40	-25,62
Alstom	40,10	-8,43	-13,97
Alten	114,80	-0,35	+23,91
Amundi	74,80	-0,40	+11,98
Aperam	45,04	-1,14	+31,93
Arceclor Mittal SA	25,41	-5,13	+34,59
Arkema	104,40	-2,29	+11,66
Atos	52,18	-0,25	+30,22
Axa	21,56	-1,57	+10,50
Bic	58,50	-1,10	+26,46
bioMérieux	94,76	+1,24	-17,89
BNP Paribas	51,92	-3,19	+20,45
Bolloré	4,80	-0,35	+36,07
Bouygues	31,19	-1,20	-7,31
Bureau Veritas	26,56	-0,19	+22,06
Cap Gemini	164,00	-0,52	+29,34
Carrefour	17,08	+0,23	+21,70
Casino Guichard	26,43	-1,82	+4,92
CGG	0,72	-3,49	-10,62

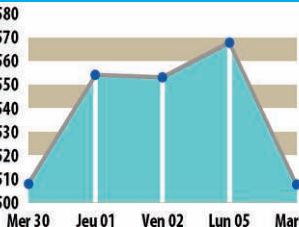

BOURSE

DANS LE MONDE

Francfort DAX	15 511,38 points	-0,96%
New-York Dow Jones	34 379,15 points	-1,17%
Londres Footsie	7 100,88 points	-0,89%
Tokyo NIKKEI	28 643,21 points	+0,16%

VALEURS À SUIVRE

Alstom (-8,43 % à 40,10 €)
L'action chute après la présentation des objectifs financiers à moyen terme. Les investisseurs ont été douchés par l'annonce d'un flux de trésorerie libre « significativement négatif » en 2021. Alstom anticipe un free cash flow de -1,60 à -1,90 milliard d'euros au 1^{er} semestre 2021.

Virbac

(+10,81 % à 323,00 €)
Le groupe vise une croissance du chiffre d'affaires à taux et périmètre constants comprise entre 10 % et 14 % en 2021. La direction s'attend également à un ratio de résultat opérationnel courant avant amortissement des actifs issus d'acquisitions sur 'chiffre d'affaires' qui devrait se situer autour de 15 % à taux de change constants.

Libellé	dern.	% Var.	% an
CNP Assurances	13,98	-3,02	+6,03
Coface	10,46	-1,69	+27,41
Covivio	75,36	+0,08	+0,01
Credit Agricole	11,71	-2,80	+13,49
Danone	60,41	+0,68	+12,37
Dassault Aviation	986,00	-1,69	+9,92
Dassault Systèmes	210,20	+1,94	+26,51
DBV Technologies	9,58	+1,74	+120,94
Edenred	49,40	+0,98	+6,44
EDF	11,18	-6,05	-13,30
Eiffage	86,52	-1,12	+9,46
Elior Group	6,84	-0,75	+20,20
Elis	16,29	+0,56	+19,52
Engie	11,59	-0,89	-7,40
Eramet	55,00	-5,09	+28,15
EssilorLuxottica	151,60	-0,51	+18,86
Eurazeo	75,25	+1,01	+35,59
Eurofins Scientif.	97,77	+2,30	+42,46
Euronext	91,95	+0,82	+11,72
Europcar	0,48	-1,69	+15,37
Eutelsat Comm.	9,87	-1,54	+6,54
Faurecia	40,02	-3,57	-4,51
FDJ	49,98	+0,56	+33,60
Fnac Darty	53,80	-2,71	+2,09

Libellé	dern.	% Var.	% an
Gecina	130,00	+0,27	+2,93
Getlink	13,74	+1,22	-3,10
GTT	69,20	-1,14	-12,63
Hermès Intern.	1 224,00	+0,33	+39,15
Idade	74,55	-0,13	+18,52
Illiad	122,50	-1,33	-27,13
Imerys	39,20	-2,49	+1,40
Ipsen	87,40	-0,07	+28,71
Ipsos	35,50	+0,42	+28,62
JC Decaux SA	24,08	-1,23	+29,26
Kering (Ex PPR)	727,90	-1,34	+22,46
Kleppier	22,53	-1,44	+22,51
Korian	31,64	+1,02	+0,96
L'Oreal	370,50	-0,59	+19,21
Lagardère S.C.A.	21,50	-0,83	+4,98
Legrand	91,20	-0,33	+24,83
LMVH	655,80	-0,74	+28,36
M6-Metropole TV	17,58	-1,68	+32,58
Maisons du Monde	20,50	-3,21	+37,12
McPhy Energy	20,94	-2,15	-39,04
Mercialys	10,60	-0,75	+46,81
Michelin	134,20	-1,68	+27,87
Natixis	4,00	-0,02	+43,42
Neoen	38,42	+0,95	-38,72

Libellé	dern.	% Var.	% an
Nexans	77,85	+0,26	+31,39
Nexity	42,28	-0,75	+19,23
Orange	9,53	-0,66	-2,05
Orpea	107,40	+1,08	-0,14
Pernod Ricard	184,10	-0,14	+17,41
Plastic Omnium	27,02	-2,24	-4,25
Publicis Groupe SA	54,52	-1,55	+33,76
Remy Cointreau	176,00	+0,46	+15,56
Renault	33,72	-5,43	-5,72
Rexel	17,95	-0,97	+39,16
Rubis	36,77	-1,50	-3,19
Safran	117,86	-1,93	+1,65
Saint Gobain	56,24	-0,72	+49,97
Sanofi	86,77	-0,15	+10,25
Sartorius Sted Bio	415,50	+5,46	+42,69
Schneider Electric	135,66	+0,44	+14,67
Scor Reg	25,07	-2,49	-5,11
Seb	154,50	-0,06	+14,06
SES Global FDR	6,58	-2,00	-14,75
Société Générale	24,90	-3,08	+46,25
Sodexo	80,08	-1,31	+15,69
Soitec	190,00	+0,90	+19,27
Solutions 30 SE	7,81	+3,79	-25,81
Solvay	106,45	-2,29	+9,88

Libellé	dern.	% Var.	% an
Sopra Steria Group	169,20	+0,77	+27,99
SPIE	20,22	+0,30	+13,53
Stellantis NV	16,71	-1,37	+41,04
Stmicroelectronics	31,63	-0,41	+4,46
Suez	19,59	-2,51	+20,75
Technip Energies	11,49	-2,30	+27,61
TechnipFMC	7,43	-5,21	+19,92
Teleperformance	347,10	+0,67	+27,94
TF1	8,43	-2,03	+27,85
Thales	88,28	+0,91	+17,86
TotalEnergies	37,91	-2,08	+7,38
Trigano	189,70	-0,68	+31,01
Ubisoft Entert	61,60	+1,85	-21,87
Unibail-Rodamco Westfield	75,06	-1,11	+16,23
Valeo	24,96	-3,11	-22,68
Vallourec	7,52	-5,47	-18,57
Valneva	11,80	+2,25	+52,26
Veolia Environ.	26,20	+0,08	+30,93
Verallia	30,72	-3,09	+5,75
Vinci	91,57	-0,32	+12,55
Virbac	323,00	+10,81	+35,71
Vivendi	28,50	+0,14	+8,04
Wendel	111,30	-0,71	+13,63
Worldline	82,14	+1,78	+3,84